

Extension d'usine  
Rue Winston Churchill , 44 110 Châteaubriant  
TETRAPAK Closures France

Origine fichier : /Volumes/AGENCE-PM/CLIENTS/TETRAPAK/TPK-PIÈCES GRAPHIQUES/TPK-PC/TPK-PC-01b.pln



16/02/2021

Philippe Misériaux



SARL Philippe Misériaux, Architecte, 31, Rue de Couéré, 44110 Châteaubriant. miseriaux@architectes.org tel 0240552641 port 0610384007



Ouvrage : <b>Extension d'usine          Rue Winston Churchill , 44 110 Châteaubriant</b>	Maître d'ouvrage : <b>TETRAPAK Closures France</b>		Maître d'œuvre : SARL Philippe Misériaux, Architecte, 31, Rue de Couéré, 44110 Châteaubriant	
	N° de plan : <b>ESQ-08</b>	Echelle : <b>1:1000</b>	Dessinateur : <b>O C</b>	Date : <b>16/02/2021</b>
Origine fichier : /Volumes/AGENCE-PM/CLIENTS/TE/TRAPAK/TPK-PIECES GRAPHIQUES/TPK-PC/TPK-PC-01b.plt				

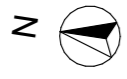
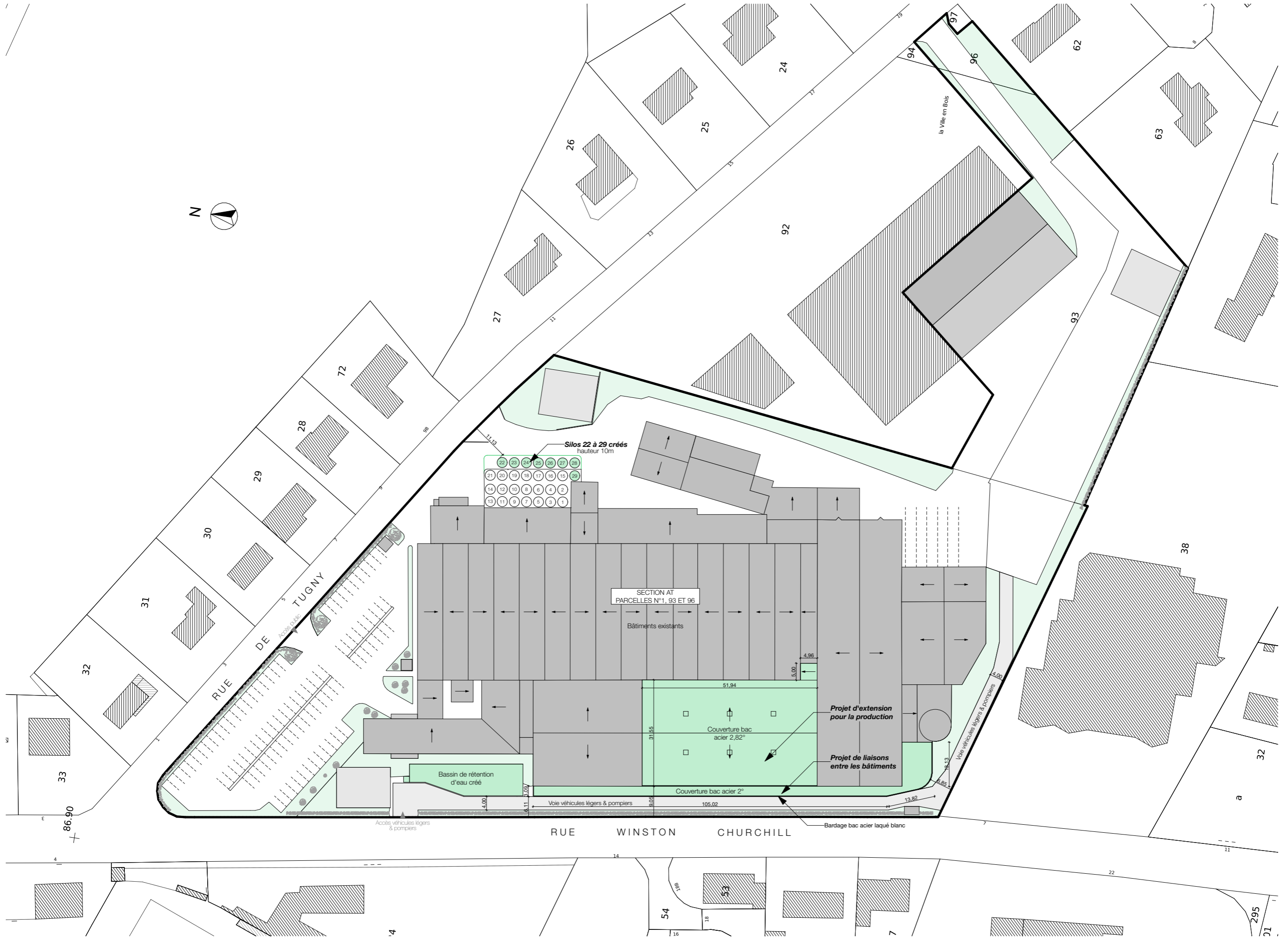

Ouvrage : <b>Extension d'usine          Rue Winston Churchill , 44 110 Châteaubriant</b>	Maître d'ouvrage : <b>TETRAPAK Closures France</b>		Maître d'œuvre : SARL Philippe Misériaux, Architecte, 31, Rue de Couéré, 44110 Châteaubriant	
	N° de plan : <b>ESQ-08</b>	Echelle : <b>1:1000</b>	Dessinateur : <b>O C</b>	Date : <b>16/02/2021</b>
Origine fichier : /Volumes/AGENCE-PM/CLIENTS/TETRAPAK/PIECES GRAPHIQUES/TPK-PC/TPK-PC-01b.pln				

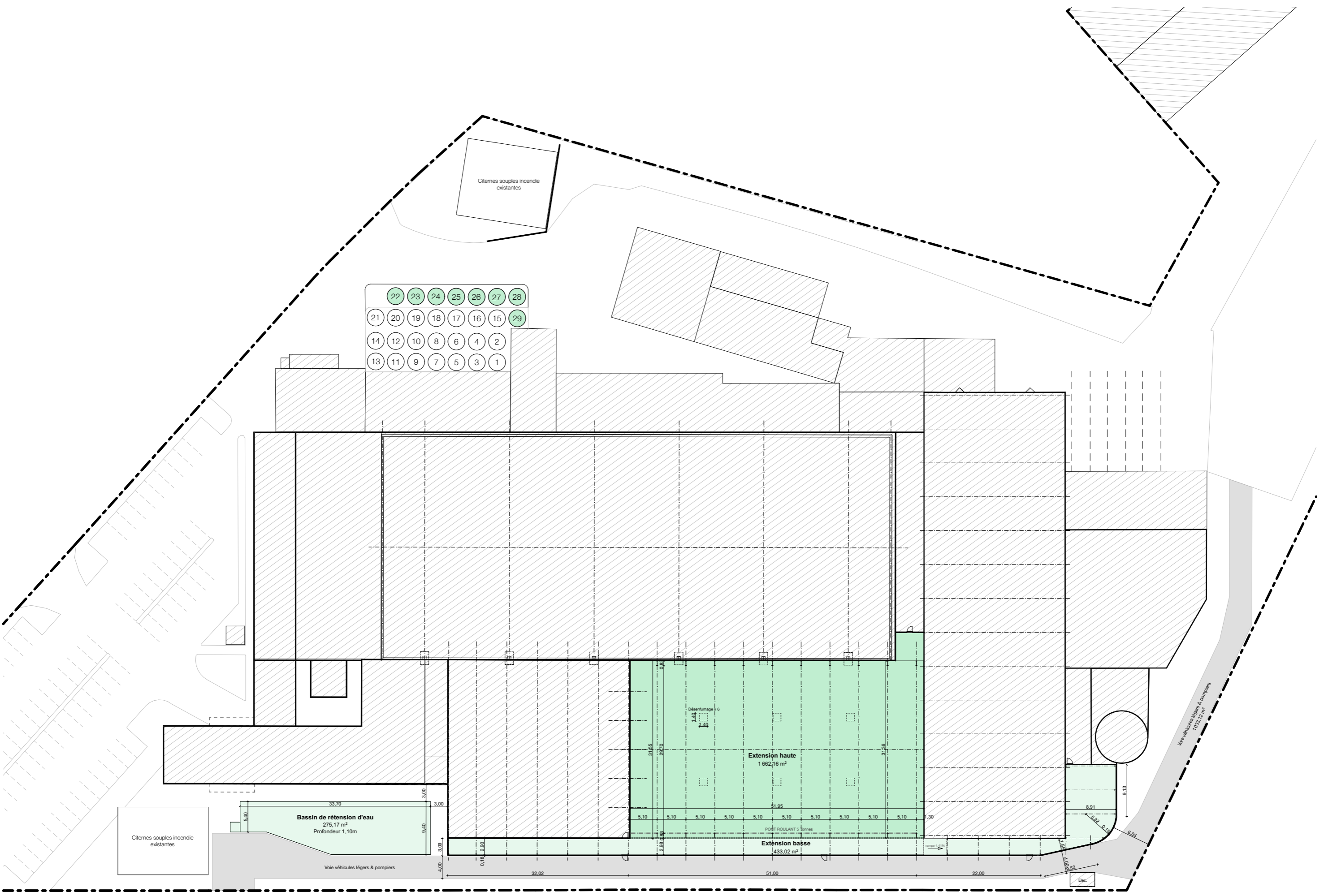

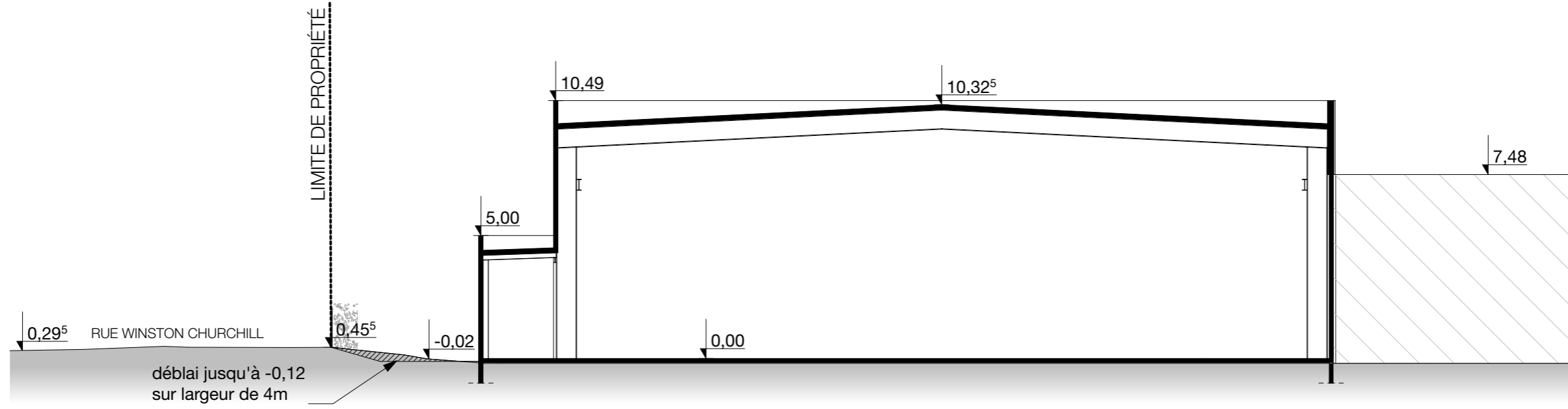

Ouvrage : <b>Extension d'usine          Rue Winston Churchill , 44 110 Châteaubriant</b>		Maître d'ouvrage : <b>TETRAPAK Closures France</b>		Maître d'œuvre : SARL Philippe Misériaux, Architecte, 31, Rue de Couéré, 44110 Châteaubriant	
N° de plan : <b>ESQ-08</b>		Échelle : <b>1:200</b>		Dessinateur : <b>O C</b>	
Titre : <b>Coupe topographique</b>		Format : <b>A3</b>		Date : <b>16/02/2021</b>	
Origine fichier : /Volumes/AGENCE-FRANCLIENTS/TE/TETRAPAK/TPK-PIECES GRAPHIQUES/TPK-PC/TPK-PC-01b.plt				Etat du projet : <b>PERMIS DE CONSTRUIRE</b>	